

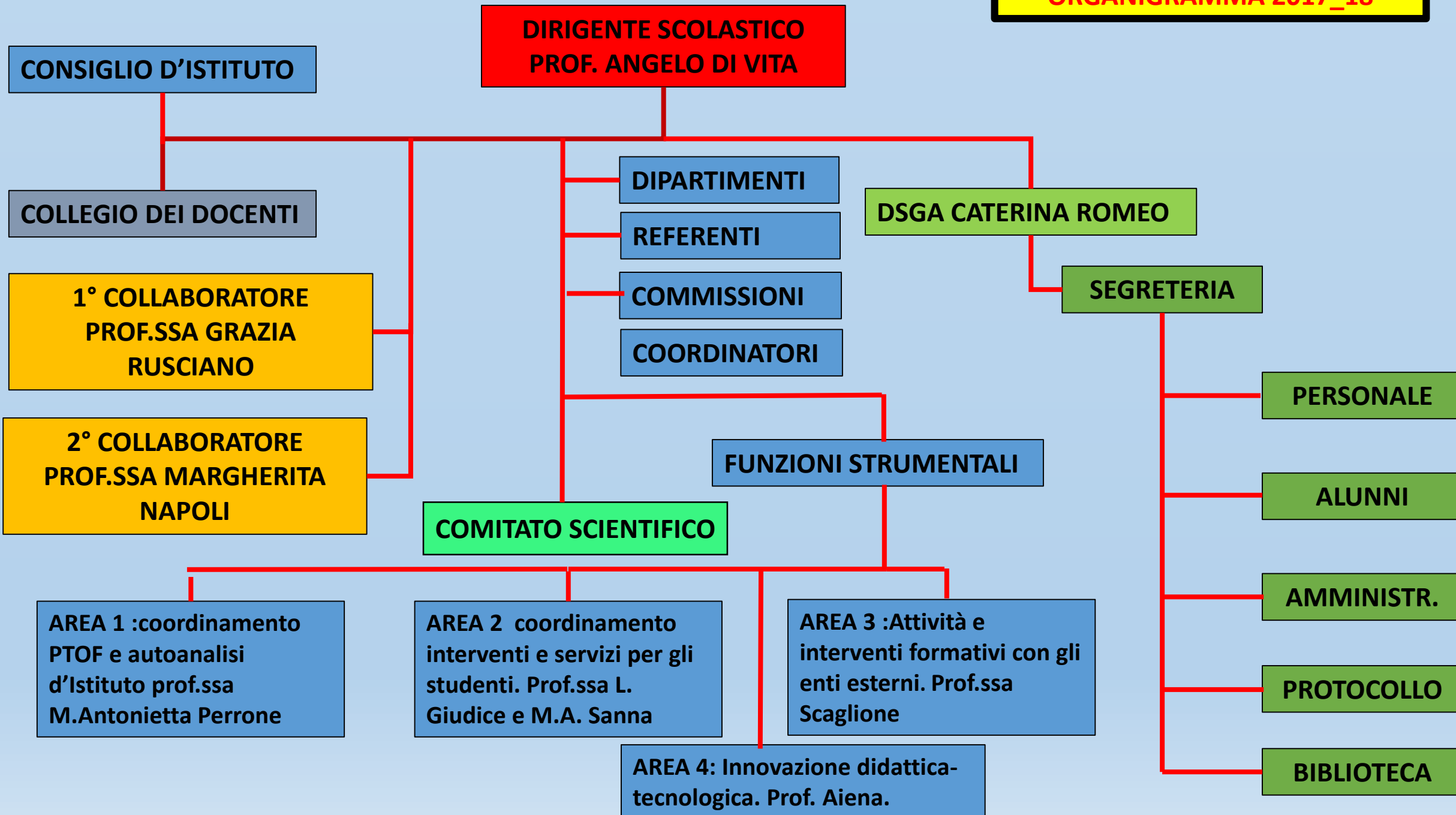

**Liceo Scientifico Statale
"Ernesto Basile"**
Via San Ciro, 23 - 90124 Palermo
Tel: 0916302800 - Fax: - 0916302180
Codice Fiscale: 80017840820
Internet : [http:// www.liceobasile.it](http://www.liceobasile.it)
email: paps060003@istruzione.it



**ORGANIGRAMMA LICEO SCIENTIFICO
ERNESTO BASILE
ANNO SCOLASTICO 2017_18**



**DSGA
CATERINA ROMEO**

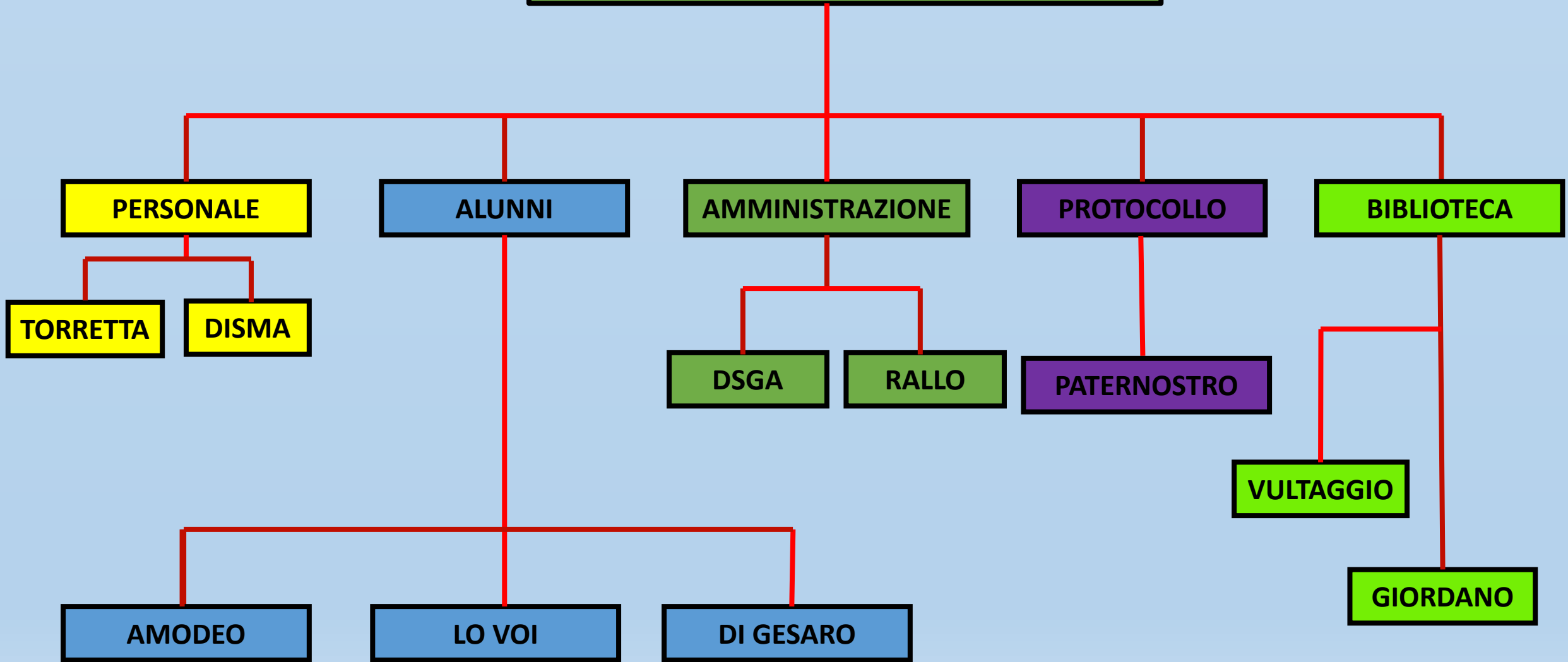

REFERENTI

ATTIVITA' COEREUTICHE E
MUSICALI . PROF.SSA DI
BENEDETTO

BES-GLI. INCLUSIONE.
CYBERBULLISMO; PROF.SSA
BARRESI

CIC E DISPERSIONE. FS2,
PROF.SSE SANNA

GRUPPO POFT. PROF.SSA
PERRONE

INVALSI PROF.SSA MAURO

POF E AUTOVALUTAZIONE
D'ISTITUTO. FS1

POTENZIAMENTO E
RECUPERO. FS2

NIV. PROF.SSA PERRONE

INVENTARIO. DSGA

OLIMPIADI D'ITALIANO.
PROF.SSE CLESCERI

OLIMPIADI DI MATEMATICA.
PROF.SSE DI CARO,
LAMENDOLA.

ORIENTAMENTO IN ENTRATA.
PROF.SSA DI PACE, SCAGLIONE.

ORIENTAMENTO IN USCITA.
PROF.SSA SANNA.

PALERMO SCIENZA.
PROF.SSA SANNA

COMMISSIONI

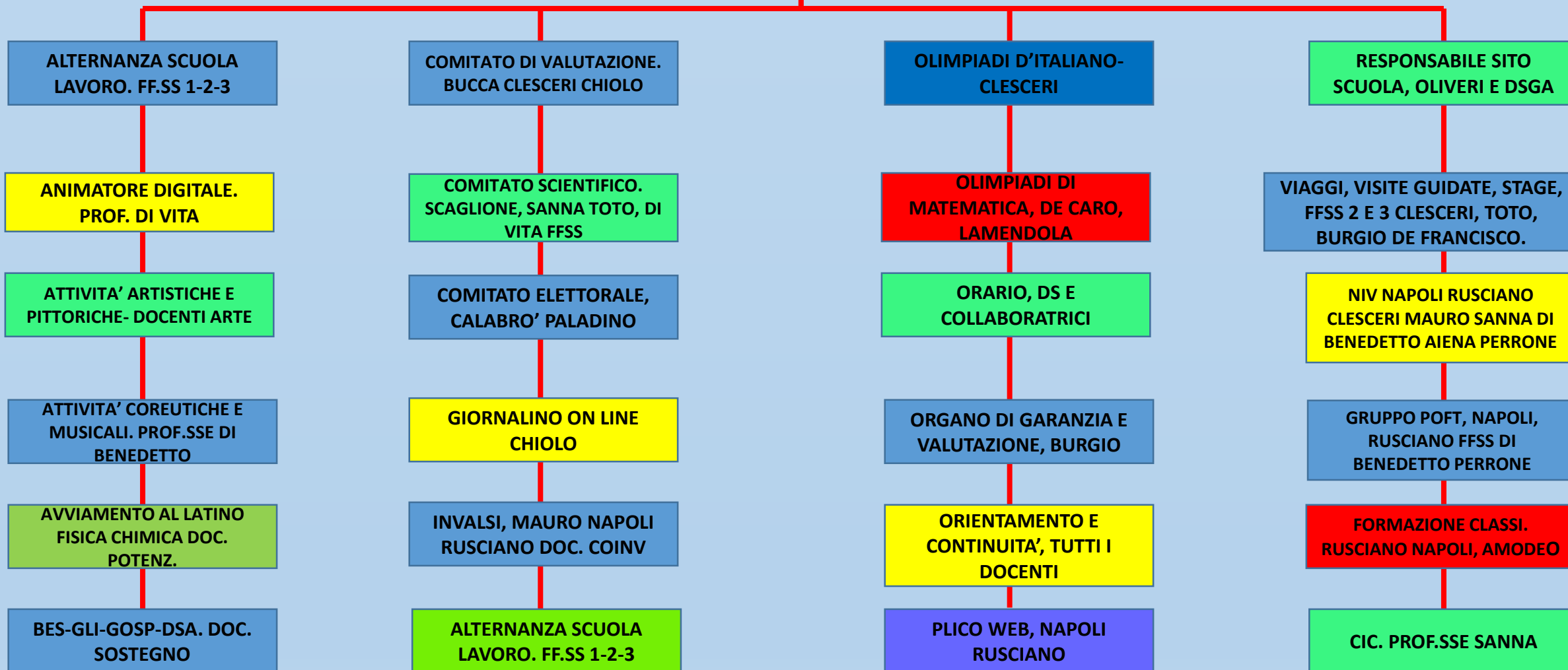

COMPETENZE

DIPARTIMENTI

Competenze : Assumono le finalità del PTOF;
Individuano conoscenze – competenze - capacità comuni alle discipline dell'area specifica; Individuano e propongono prove trasversali finalizzate alla valutazione di competenze e capacità e al miglioramento degli standard; Formulano proposte per l'apprendimento disciplinare e interdisciplinare.

1. Didattica della Comunicazione: Area linguistico-letteraria e artistico espressiva

2. Didattica matematico-scientifica: Area matematica, fisica, chimica e scienze naturali.

3. Didattica delle Scienze Storico-filosofico-sociali: Area della storia, educazione alla Cittadinanza, filosofia e geografia

4. Problematiche giovanili: Area della promozione attraverso l'esercizio fisico, l'educazione alla salute, CIC (Centro di informazione e consulenza), GLI (Gruppo lavoro per l'inclusione), GLHO (Gruppo lavoro handicap operativo) Integrazione culturale e dei diversamente abili, cura della dispersione scolastica, Orientamento e riorientamento. CYBERBULLISMO.

INCARICHI

```
graph TD; A[INCARICHI] --- B[RSPP  
ING. ANTONIO FRANCO]; A --- C[RLS  
GIUSEPPE CILLUFFO]; A --- D[PREPOSTI SICUREZZA  
TUTTI I DOCENTI E  
TUTTO IL PERSONALE  
ATA]; A --- E[DIRIGENTI AI FINI DELLA  
SICUREZZA  
RUSCIANO NAPOLI  
ROMEO]; A --- F[AMMINISTRATORE DI  
SISTEMA RESPONSABILE  
PRIVACY  
CATERINA ROMEO]; A --- G[RESPONSABILE  
INVENTARIO  
CATERINA ROMEO]; A --- H[AMMINISTRATORE DI  
RETE  
CIRO LISCIANDRELLO];
```

RSPP
ING. ANTONIO FRANCO

RLS
GIUSEPPE CILLUFFO

PREPOSTI SICUREZZA
TUTTI I DOCENTI E
TUTTO IL PERSONALE
ATA

DIRIGENTI AI FINI DELLA
SICUREZZA
RUSCIANO NAPOLI
ROMEO

AMMINISTRATORE DI
SISTEMA RESPONSABILE
PRIVACY
CATERINA ROMEO

RESPONSABILE
INVENTARIO
CATERINA ROMEO

AMMINISTRATORE DI
RETE
CIRO LISCIANDRELLO